

Leer griego es fácil

¿Por qué no lo intentas?



Ana Ovando

Este es el alfabeto griego.

El primer grupo son las mayúsculas.

El segundo las minúsculas.

Α Β Γ Δ Ε Ζ Η Θ Ι Κ Λ Μ Ν
Ξ Ο Π Ρ Σ Τ Υ Φ Χ Ψ Ω

α β γ δ ε ζ η θ ι κ λ μ ν ξ
ο π ρ ς τ υ φ χ ψ ω

A

α

A α

De esta letra no hay mucho que decir, ya sabes como se pronuncia, así que practica sin bostezar.

B

β



B β

βα

Bαβα

α̂βαβα

Г

γ

Γ γ

Γα

γα

αγα

βαγα

γαβα

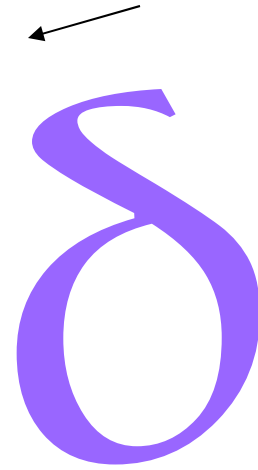
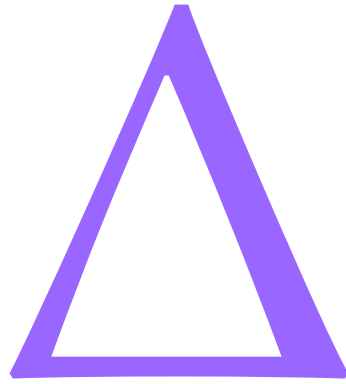

Δ δ

Δα

Δάδα

Δαγα

δαβαγα

αδαβα

δαγαδα



CC Héctor Milla

Dada

Era la esposa de Samón, un héroe cretense. Al morir su marido, pidió a un heraldo que la acompañara a una ciudad cercana para contraer nuevo matrimonio. En el camino el heraldo la violó y ella, avergonzada, se atravesó con la espada de su marido.

La imagen es de otra heroína latina que sufrió un final semejante, ¿sabes quién es?

E

ε

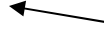

Ε ε

Εα

βε γε δε

βεβα

βαδε

δαγαγε

γεβαδε

Z

z

Ζ ζ

Ζα Ζε ζα ζε

δαζε

βεζα

αγαζε

γεβαζα

γαζεβα

Н

н

Η η

Ηα ηε ηα

δη βη γη ζη

δαζη

γηζε

βεβηγα

γεγηδα

ζη̃ν



Ἡβη

Hebe

Es la personificación de la juventud.

Hija de Zeus y Hera, es la encargada de servir el néctar hasta la llegada de otro copero.

¿Sabes quién es ese copero?

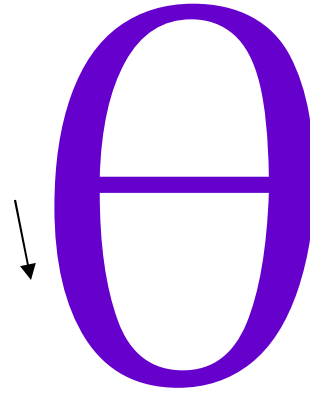

Θ Θ

Θα θε Θη
βεθα Θηγε
βεβαθη
θεα
θηβη
αγαθη



Θηβη

Tebe

Distintas heroínas han dado nombre a ciudades llamadas *Tebas*. Una de ellas era una amazona.

¿Cuántas ciudades con el nombre de *Tebas* sabes localizar en un mapa?

I



l

Ι ι

αι ει ηι

ια ιε ιη

βι γι δι ζι θι

αίει δεῖ βία

ἰδέα βίε

ἴζη ἴθι

Ἰδῆ

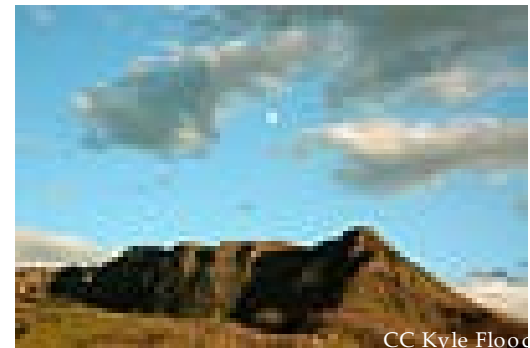

Ida

El monte Ida se sitúa en Creta. En una de sus cuevas transcurrió la infancia de Zeus.

¿Sabes por qué se crió allí?

K

к

Κ κ

Κα κε κι κη
ἐκ καί εκεῖ
κακία δέκα
ἔκηδε εἶκει
κάθιζε καθήκει
καθαγίζε

Ἰθάκη



Ítaca

La patria de Ulises tiene este nombre. Allí regresaba tras la guerra de Troya cuando fue condenado a vagar por el Mediterráneo a causa de su insolencia.

¿Conoces sus aventuras?

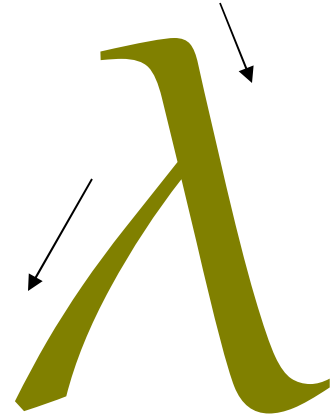

Λ λ

Λα λε λη λι

λάβη ἔλθε

ἄγγελε

ἔλκει λαλιά

ἔλεγε καλεῖ

λάλαζε



Λήδα

Leda

Esposa de Tindáreo, fue seducida por Zeus, que adoptó la forma de un cisne para unirse a ella.

¿Conoces la historia de los hijos de Leda?

M

μ



Μ μ

μα με μι μη

μαγία μέγα

μάζα μάλα

μαλακία εἰμί

μάθημα

μέθη Μαῖα



Μήδεια

Medea

Hija del rey de la Cólquide y nieta de Circe es conocida por su hábil manejo de la magia y la hechicería. Ayudó a Jasón en la obtención del vello cino de oro y su posterior huída.

¿Qué más sabes sobre las aventuras de los Argonautas?

N

v

Ν ν

να νι νη νε

άν εν έννέα

Νάνα Νέδα

ναί νέα

νεανία Ἄθηναι

άνεμε ένικε

νήαδε βαίνει

Δανάη



Dánae

Encerrada por su padre para evitar que se cumpliera un oráculo, pudo concebir un hijo de Zeus metamorfoseado en lluvia de oro.

¿Conoces la historia de su hijo Perseo?

IE

→
is

[Ξ]

ξ

ξα ξε ξι ξη

έξ ξένε

ξενία

έξένιζε αΐξ

Ξανθία

άμαξα δεξιά

έξάγειν

Κίλιξ



Cílix

Hijo de Agenor, hermano de Cadmo y de Taso. Partió con sus hermanos en busca de su hermana cuando ésta fue raptada por Zeus.

Por la imagen anterior habrás adivinado quien es esa famosa hermana.

O

O

Ο ο

οι βο ξο θο

οικία όδοι βοή

όνομα όδε

όμιλία όγδοον

όλίγη όβολε

δοκειĩ βέβαιε

Μελίβοια



Melibea

Era una de las hijas de Níobe. Escapó a la venganza de los hijos de Leto (Apolo y Ártemis) y se refugió en Argos.

Debido al extremado terror sufrido durante la matanza de sus hermanos se volvió muy pálida, de donde se le quedó el nombre de *Cloris*.

Si reconoces el cuadro de la imagen, sabrás con quien se la identifica.

Π

π

Π π

πῖ ἐπί

ἀπό πᾶν

πάππε πόθεν

παλαιά πάλιν

πέμπε πενία

πίνακα πλέον

Πηνελόπη

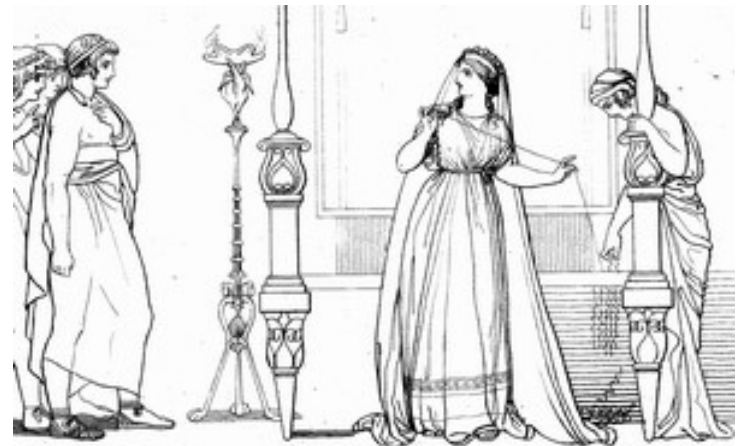

Penélope

La fiel esposa de Ulises aguardó veinte años a su marido en Ítaca mientras criaba a Telémaco y contenía con tretas a los numerosos pretendientes que la acosaban.

¿Conoces alguna de esas tretas?

P

Q

Ρ ρ

ἄρα πάρα πρό
περί ρίνη ρημα
ράδια ρόδον
ἄγροι ἄγορα
ἱερεῖον ράβδον
ρόπαλον

Ροδόπη



Ródope

Reinó en Tracia con el rey Hemo. Esta pareja tuvo la osadía de hacerse rendir culto adoptando los nombres de Hera y Zeus, por lo que fueron transformados en montañas. Allí se retiró Orfeo para quejarse de la crueldad de los dioses.

¿Conoces los motivos de queja de Orfeo?

Σ

σ

ς

Σ σ ς

σα ση σι σο

σίγα σήμα

κόσμος Ἄσια

σίδαρος σκηνή

θάλασσα ἔσπερα

σκαίος σκοπῆς

Δικαιόπολις

Σειρήνες



Sirenas

Son genios marinos, mitad mujer, mitad ave, que con su irresistible canto atraían a los marineros hacia la costa provocando su naufragio al chocar con las rocas.

A estas alturas ya sabes muy bien quien consiguió escucharlas sin perecer en el intento.

T

τ

Τ τ

τε τις τίνα
στο τρίς τόπος
τέλος τακτικός
τίθημι τεκόντες
τέτταρες τρία
στρατηγικός

Τέραμβος



Terambo

Nieto de Posidón, era un pastor conocido por su hermosa voz. Llevado por el orgullo de la juventud, se burló de unas ninfas diciendo que no eran hijas de Zeus. Como castigo, fue metamorfoseado en un escarabajo xilófago.

La metamorfosis en animal es frecuente en la mitología, ¿conoces alguna más?

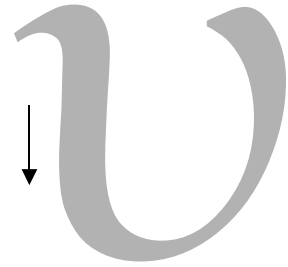
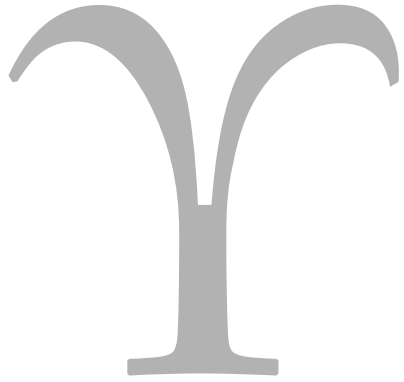

Υ υ

αυ ευ ου υα
σύν υπέρ υπό
τύμβος πύλαι
σῦκον οὔδεις
μουσικός κρατύς
μυελός ὑμεῖς
πυνθάνομαι ναῦς

“Υπνος



Hipno

Es la personificación del Sueño, hijo de la Noche y del Érebo. Concedió a Endimión la capacidad de dormir con los ojos abiertos para mirar constantemente los de su amada Selene.

Seguro que se te ocurren algunas palabras derivadas de su nombre.

Φ

φ

Φ φ

φῖ φασί ἔφη

φέρει φεῦ

φίλος φημί

φεύγετε

φιλόλογος

Φίλιππος Φειδίας



Φιλομήλα

Filomela

Tereo, esposo de su hermana Procne, la violó y cortó su lengua para que no lo delatara. Por medio de un bordado hizo saber a Procne su desgracia; ésta en venganza inmoló a su propio hijo y se lo sirvió como comida a su esposo. Al descubrirlo, Tereo persiguió y capturó a las hermanas. Los dioses se apiadaron y las convirtieron en aves. ¿Sabes en qué pájaros?

X

x

Χ χ

χα χεῖρ χορή

χαμαί χείρε

χόρος χρόνος

χλόη χλαμύς

τυχή ἰσχυρός

χαλεπὰ τὰ καλὰ

Χίμαιρα



Quimera

Es un ser fabuloso con parte trasera de serpiente, cabeza de león, busto de cabra, en ocasiones con varias cabezas, que lanzaban llamas. Su destrucción fue obra de Belerofonte con la ayuda de Pegaso.

¿Conoces las aventuras de Belerofonte?

Ψ

ψ

Ψ ψ

ψῖ

ψάλμος ψόγος

ψιλός ψύλλα

ψευδής ψεῦδος

ὑποψίας

Ψυχή



Psique

Las vicisitudes que el Amor sufre por Psique se cuentan con un hermoso mito.

¿Lo conoces?

Ω

ω

Ω ω

ὦ ὡς ὧδε ἐγώ

ζῶον ἄνθρωπος

ὠκύποδος

ὥσπερ λέων

χειμῶν ὄνια

ὠθίζομαι

Ῥκυρορή



Ocíroe

De esta ninfa se enamoró Apolo cuando se encontraba en un festival en Mileto. Para escapar de él, pidió a un marino que la llevara de vuelta a Samos, pero el dios se presentó, petrificó el barco y convirtió al marino en pez piloto.

¿Y quién es Pompilo?

Licencias y uso

Este material tiene una licencia **Creative Commons** que permite su distribución, copia y exhibición por terceros si se muestra en los créditos su origen y siempre que no sea con fines comerciales.

Las imágenes que aparecen en este material proceden de **Wikimedia Commons** (<http://commons.wikimedia.org>) y de **Flickr** (<http://www.flickr.com>).